

DEILISKIPULAGSSVÆÐI
Deiliskipulagssvæðið er upp 70 ha, spilið á austurbakka Fjallsárlóns á Breiðamerkursandi. Það nær frá Breiðá í norðri, til suðurs meðfram gömlum árfarvegi, yfir núverandi aðkomuveg og að Fjallsá í vestri.
GILDANDI DEILISKIPULAG
Ekki er til deiliskipulag af svæðinu.
Nýtt deiliskipulag er sett fram á deiliskipulagsupprætti D00.01, skýringarupprætti D00.02 með tilheyrandi skilmálum og greinargerð á uppráttum sbr. skipulagslög 123/2010.
LANDNOTKUN
Allt skipulagssvæðið er skilgreint á náttúruminjaskrá, svæði 635. Lýsing náttúruminjaskrár nefnir ekki Fjallsárlón sérstaklega, en það er hluti af þeirri heild sem svæðið afmarkar.
GREINARGERÐ
Forsendur. Síðustu ár hefur ferðamannastraumurinn í Hornafirði aukist til muna. Jökullónin sunnan undir Breiðamerkurjökli hafa mikið aðdráttarafi og draga til sín fjölda fólks.
Mörkmið og skilmálar. Ágangur ferðamanna veður eðlilega álagi og staðbundnu slit, sem nauðsynlegt er að bregðast við.
DEILISKIPULAG
Tilagan gerir ráð fyrir því að nýta áfram þá vegi og stíga sem fyrir eru á svæðinu og engir nýir bílvegir verði gerðir.
GÖNGUSTÍGAR OG ÁNINGARSTAÐIR
Þeir göngustigar sem mótir fyrir í landslaginu verða festir í sessi með merkingum og slitlagi eftir því sem við á.
Yfirborðsflöt / útlit. Mannvirkjagerð á áningarstöðum verði útfærð með svipuðu móti og styrkingar göngustiga.
LÖÐ OG BYGGINGARREITUR
Skilgreind er ein löð með byggingarreit fyrir þjónustu- og aðstöðubyggingar.
LÖÐARSTÆRÐ: 2.250m2
STÆRÐ BYGGINGARREITS: 1.000m2
Uppgefnir löðarstærð er til viðmiðunar, nákvæmar stærðir verða á mæli- og hæðarblaði sem gefið verður út.
BYGGINGARREITURINN er ætlaður fyrir þjónustubyggingar – gestamöttuk með tilheyrandi snyrtinum og aðstöðu, veitingasölu, verslun, geymslu og aðstöðu fyrir starfsfólk.
HEIMILT er að byggja allt að 500m2 á reitnum í einni eða fleiri byggingum.
AÐGANGSVEGIR (BYGGINGAR) skulu vera náðlegi lagarir að meðalhæð jarvegs / jökulsárens í byggingarstöðinu.
LÖÐARFRÁGANGUR: Vanda skal allan löðarfrágang við byggingar, hvort heldur sem er við gerð bilastæða, aðkomusvæða eða dvalarsvæða.
VÖR - BRYGGJUSVÆÐI
Á bakka Fjallsárlóns er skilgreint bryggjusvæði, þar sem gert er ráð fyrir að smábátar geti athafnað sig vegna skemmtisiglinga á löðinu og í rannsóknarskyni.
GÖNGUBRÚ
Heimilt er að byggja göngubrú yfir Fjallsá. Staðsetning sem sýnd er í upprætti er til viðmiðunar, en hún gerir ráð fyrir því að nýta megi gamla brúarstöpla til verkisins ef þeir reynast nothæfir.
VEITUR
Engar lagningar eru nú á svæðinu.
FORNMINJAR
Minjavörður Suðurlands gerði vettvangskönnun á skipulagssvæðinu þann 16. apríl 2014.
UM FORNMINJAR Á SVÆÐINU SKAL FARIÐ EFTIR EFTIRLÖGNUM LAGAGREINUM: 24. grein laga um menningarminnjar, nr. 80 frá 2012, en þar segir m.a.:
DEILISKIPULAG - YFIRLITSMYND
MKV: 1:2500 m.v. A1

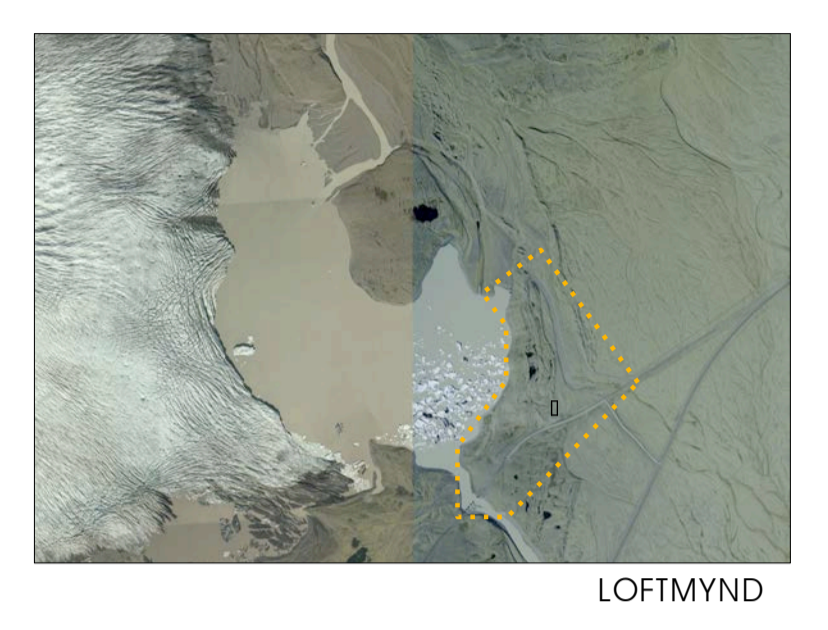
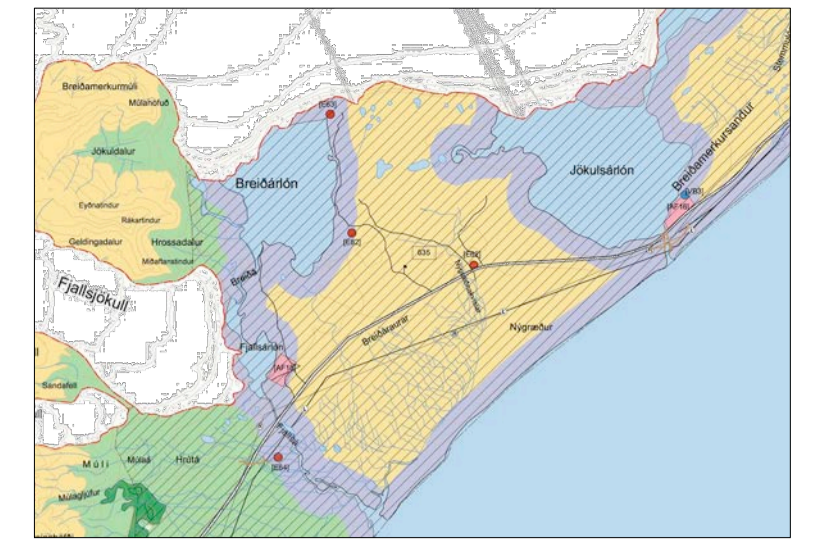

SKÝRINGAR
MÖRK DEILISKIPULAGS
BYGGINGARREITUR
DÆMI UM BYGGINGU
LÖÐ
BRYGGJUSVÆÐI / FLOTBRYGGJÁ HEIMIL
ÚTSÝNIS- / ÁNINGARSTAÐUR
BILASTÆÐI
BILASTÆÐI HREYFIHAMLAÐRA STAÐSETNING EKKI BINDANDI
VEGIR
STÍGAR
PEKKTAR FORNMINJAR
VATNSBÓL - staðsetning leiðbeinandi
HREINSIVIRKI - staðsetning leiðbeinandi
50 m FJARLÆGD frá VATNSBAKKA
ÞJÓÐLENDUMÖRK

- A-Breytingar að lokinni auglýsingu - nóvember 2014.
B-Leiðréttingar - 09. jan 2015.
C-Leiðréttingar - 06. mars 2015.

Hæðarlínugunnur og loftmynd eru fengin frá Loftmyndun ehf.
Deiliskipulag þetta sem fengið hefur meðferð í samræmi við ákvæði 41. gr. skipulagslaga nr. 123/2010 var samþykkt í Umhverfis- og skipulagsnefnd þann ... 2015 og í Bæjarstjórn þann ... 2015.
Tilagan var auglýst frá ... 20 með athugasemdafrest til ... 20.
Auglýsing um gildistöku deiliskipulagsins var birt í B-deldi Stjórnartíðinda þann ... 20.

Sveitarfélagið Hornafjörður

FERÐAMANNAAÐSTAÐA VIÐ FJALLSÁRLÓN HORNAFIRÐI
DEILISKIPULAG
YFIRLITSMYND
DEILISKIPULAGSUPPRÁTTUR
C D00.01 GLÁMA-KÍM
08.04.2014 MKV: 1:2.500 m.v. A1
1310066